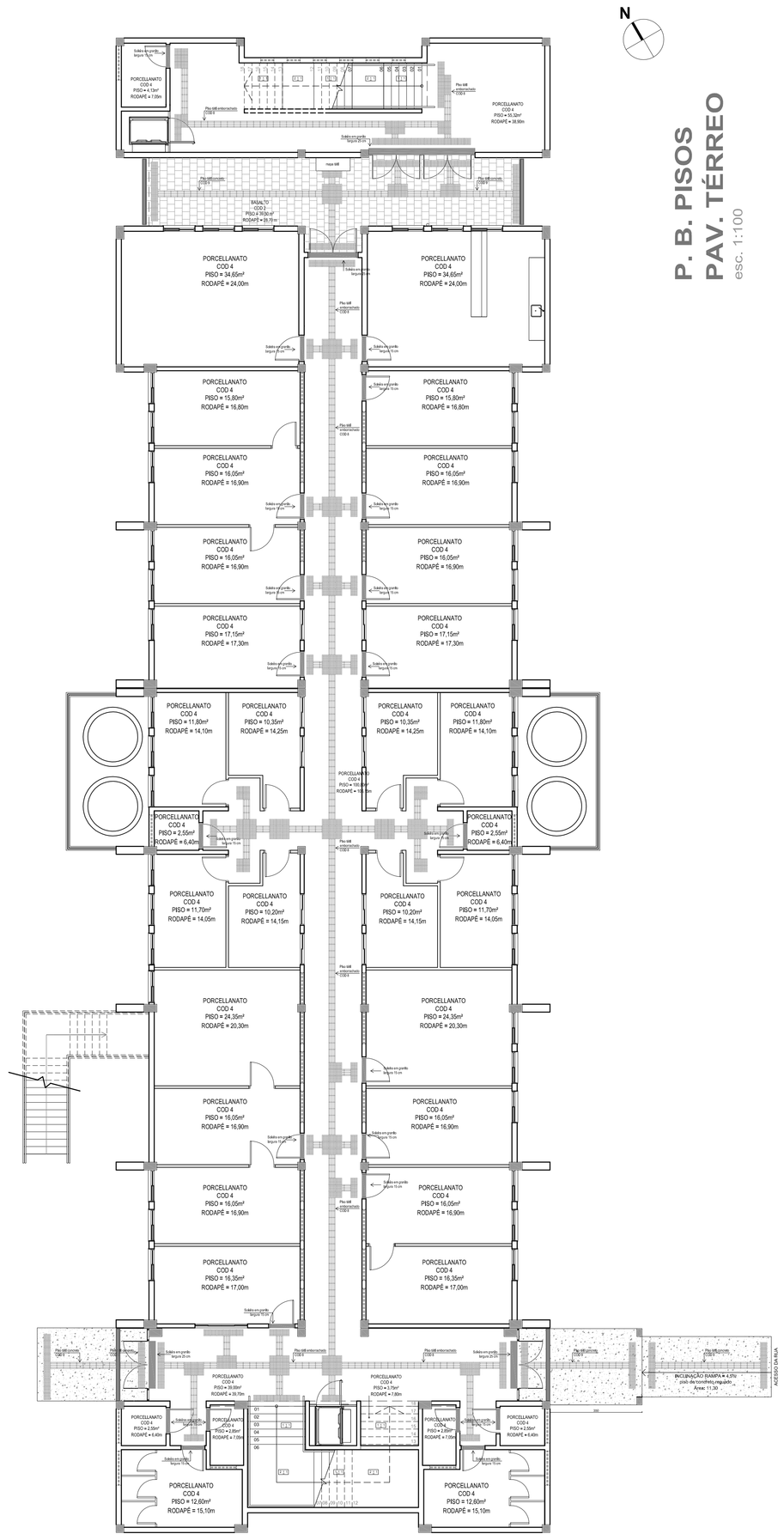


# P. B. PISOS
# PAV. TÉRREO
esc. 1:100

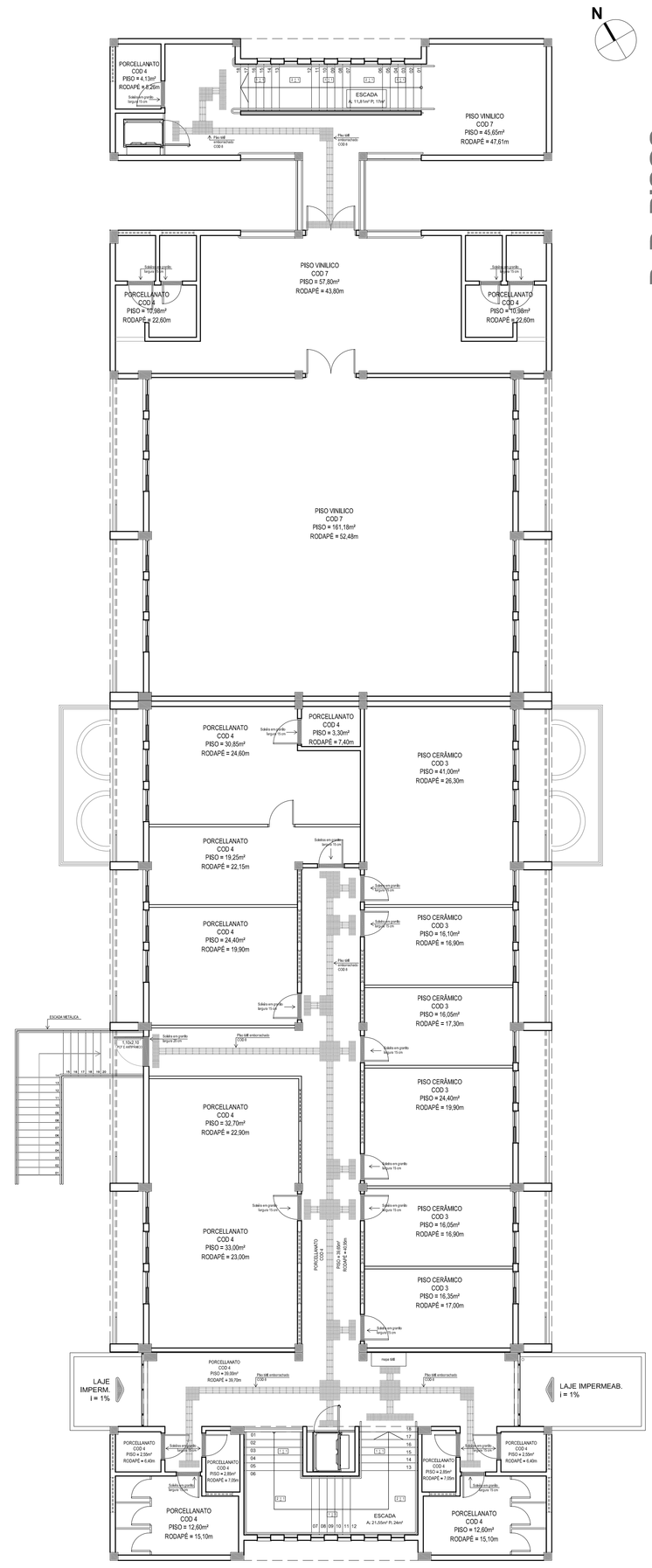


# P. B. PISOS
# PAV. SUPERIOR
esc. 1:100

## ACABAMENTOS

| | | |
|---|---|---|
| PISO | 1 | Basalto cinza fosco – degraus da escada (L*21cm) com aplicação de fita antiderrapante (L * 5cm). Rodapé do mesmo material, h*7cm. |
| | 2 | Basalto cinza fosco metálico 40x40cm – patamares da escada. Rodapé do mesmo material, h*7cm. |
| | 3 | Piso cerâmico que está posto obra. Rejunte cor cinza medio. Rodapé do mesmo material, h=6,50cm. |
| | 4 | Porcellanato acetinado 45x45cm, cor bege. Assentamento com argamassa colante industrializada AC-III. Rejunte cor cinza platina. Rodapé do mesmo material, h=6,50cm. |
| | 5 | Piso cerâmico 45x45cm, PEI 5, uso externo, cor cinza claro. Rejunte cor cinza medio. Rodapé do mesmo material, h=6,50cm. |
| | 6 | Concreto liso. |
| | 7 | Piso vinílico semiflexível padrão liso, espessura 3,2mm, fixado com cola. |
| | 8 | Placas de borracha para sinalização tátil de alerta e direcional, colladas sobre o piso, nas cores amarelo e vermelho, 25x25cm, e=20mm. |
| | 9 | Placas para sinalização tátil de alerta e direcional em concreto. |
| PAREDE | 1 | Pintura acrílica semibrilho, cor SW vermilion. |
| | 2 | Cerâmica 20x20cm, branca, acabamento acetinado. Assentamento com argamassa colante AC-I. Rejunta na cor Branco Gelo. h=2,20m. Acima de 2,20m, pintura acrílica semibrilho branca. |
| TETO | 1 | Pintura acrílica fosca na cor cinza medio (lajes e vigas). |
| | 2 | Forro de gesso acartonado com pintura acrílica fosca na cor branca. |

PISO ← 1 2 1 → TETO

1

PAREDE

Projeto:

IFF - CAMPUS DE JÚLIO DE CASTILHOS

Proprietário:

INSTITUTO FEDERAL FARROUPILHA

Endereço:

RUA SÃO JOÃO DO BARRO PRETO - INTERIOR, JÚLIO DE CASTILHOS, RS

Conjunto:

ACESSIBILIDADE

Conteúdo:

ED. ADMINISTRATIVO (ÁREA TOTAL CONSTRUÍDA= 1.914,83m²)

PLANTA BAIXA DE PISOS

Responsável Técnico:

Arq. e Urb. Giceli Taborelli
CAU Nº 57971-8

Data: JULHO/2016

Desenho: GICELI

Escala: 1/100

Prancha: 1/3