

CORTE DD
ESCALA: 1/100

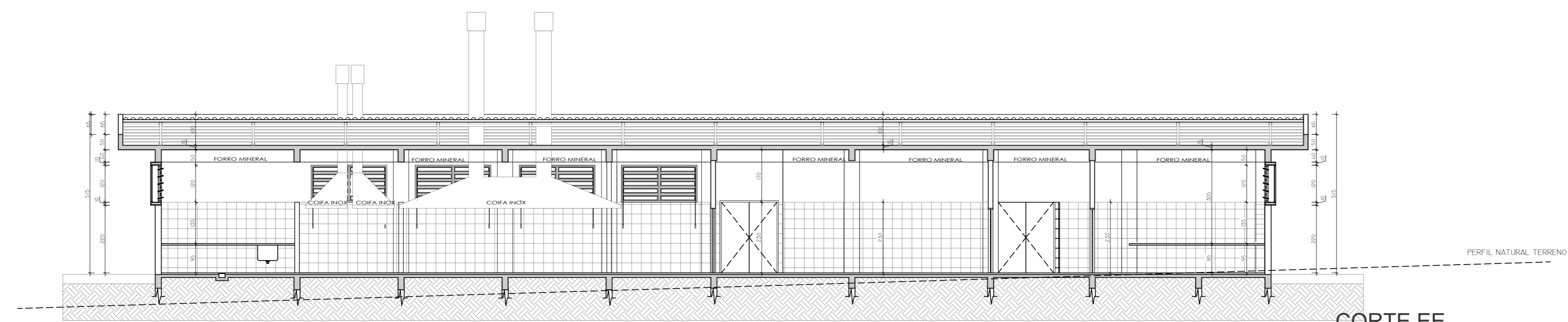

CORTE EE
ESCALA: 1/100

 INSTITUTO FEDERAL FARROUPILHA	PRÓ-REITORIA DE ADMINISTRAÇÃO COORDENAÇÃO DE ENGENHARIA E ARQUITETURA <small>Rua Esmeralda, 430 - Foz de Azeite - Camobi - CEP 91110-747 - Santa Maria - Rio Grande do Sul. Telefone: (51) 3226-6630</small>
	OBRA: REFEITÓRIO
LOCAL: IF FARROUPILHA - CAMPUS JÚLIO DE CASTILHOS	
PROJETO: PROJETO ARQUITETÔNICO	ÁREA: 1.622,52 m²
CONTEÚDO: CORTES	ESCALA: 1/100
PROPRIETÁRIO: <small>INSTITUTO FEDERAL FARROUPILHA</small>	DATA: Julho/2018
RESPONSÁVEL: <small>ENG. CIVIL JOÃO MANOEL MÁXIMO DE CAMARGO CREA RS 039139</small>	DESENHO: João
PRANCHA: ARQ 11/12	