

LEGENDA	
COD	DESCRIÇÃO
	TELHADO À EXECUTAR (COMPLETO COM ESTRUTURA E TELHAS)
	TELHADO À REFORMAR - NECESSÁRIO CORTAR A TELHA METÁLICA NO SENTIDO LONGITUDINAL, COLOCAÇÃO DA CALHA DE MAIOR DIMENSÃO E FIXAÇÃO DAS TELHAS COM PARAFUSO AUTOPERFORANTE
	TELHADO EXISTENTE SEM NECESSIDADE DE REPAROS
	DEMOLIÇÃO DA ALVENARIA DA PLATIBANDA COM ACABAMENTOS E REFORÇO NA ESTRUTURA EXISTENTE
	OS TUBOS DE QUEDA NA ÁREA DA VARANDA INSTALADOS JUNTO AOS PILARES DEVEM SER REMOVIDOS E INSTALADOS TUBULAÇÃO NOVA COM DN 200 JUNTO AOS PILARES NOS LOCAIS INDICADOS NA PLANTA
	OS TUBOS DE QUEDA INSTALADOS NO ENTORNO DO PRÉDIO DEVEM SER REMOVIDOS E INSTALADOS TUBULAÇÃO NOVA COM DN 150 NOS LOCAIS INDICADOS NA PLANTA
OBSERVAÇÕES:	
- NO TELHADO EXISTENTE À REFORMAR REVISAR O TELHADO E ADOTAR A FIXAÇÃO DAS TELHAS DE NO MÍNIMO QUATRO FIXADORES POR METRO (TELHA/TERÇA) E DOIS FIXADORES POR METRO NA COSTURA (TELHA/TELHA);	
- APÓS REMOÇÃO DA ALVENARIA DA PLATIBANDA DA ÁREA DA CONSUMAÇÃO DEVE-SE PROCEDER À EXECUÇÃO DE DOIS PILARETES DE CONCRETO NAS EXTREMIDADES DA ALVENARIA QUE PERMANECE, BEM COMO PROCEDER TODOS OS ACABAMENTOS NECESSÁRIOS COM ARGAMASSA E PINTURA	

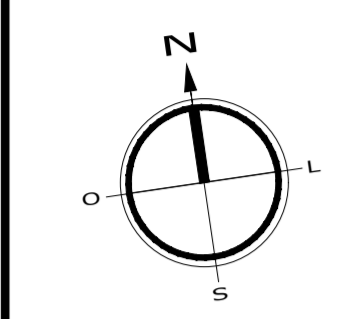
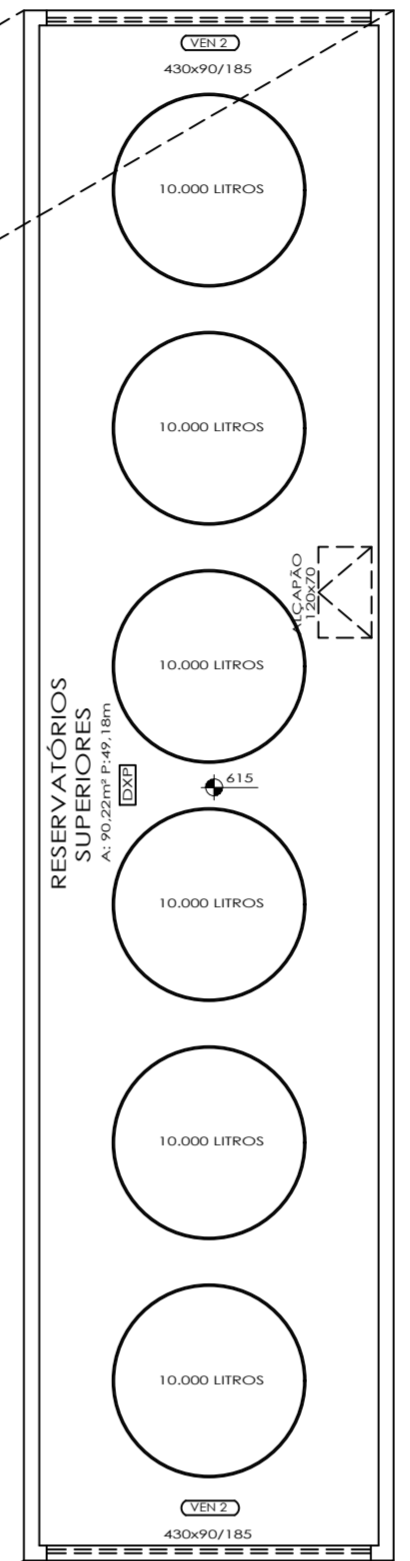
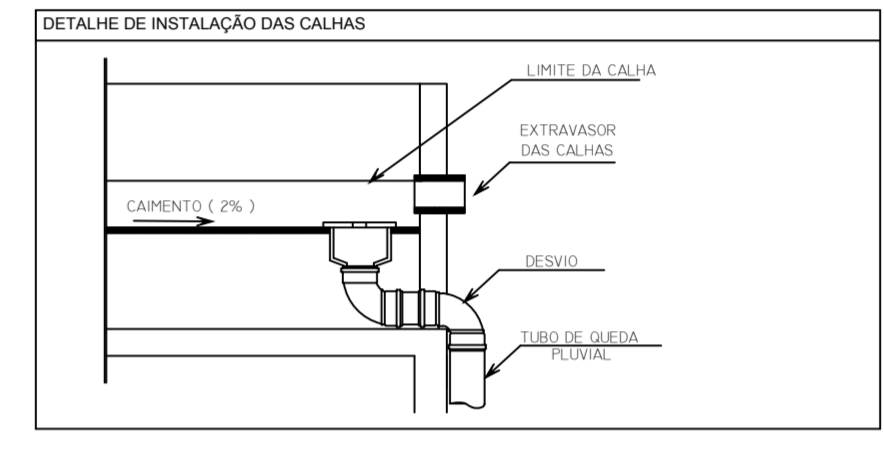

A

B

C

D

E

A

B

D

E

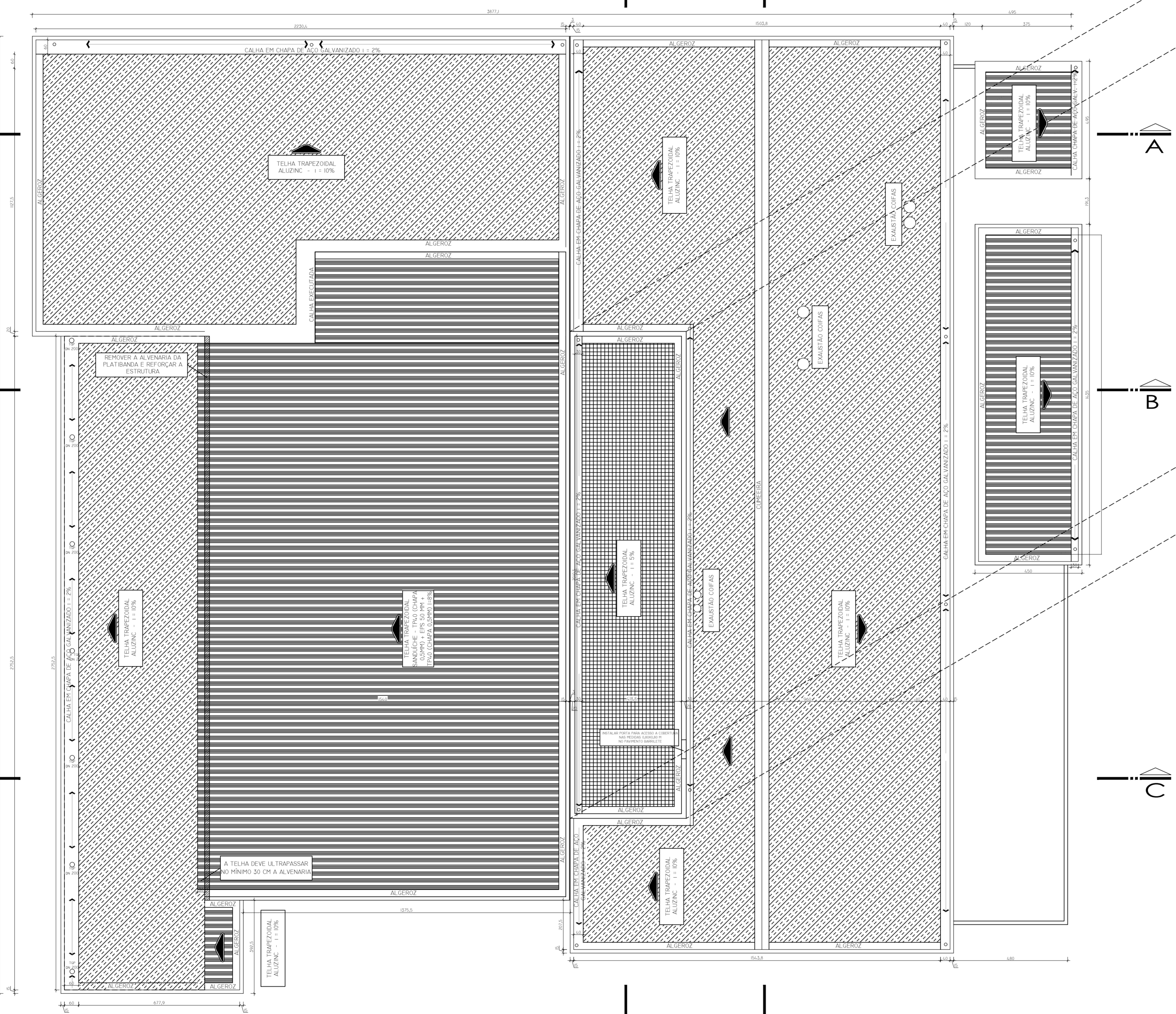

PLANTA BAIXA REFORMA TELHADO
ESCALA: 1/100

<p>INSTITUTO FEDERAL FARROUPILHA</p>	<p>PRÓ-REITORIA DE ADMINISTRAÇÃO COORDENAÇÃO DE ENGENHARIA E ARQUITETURA Rua Esmeraldo, 420 - Foz de Nova - Camobi - CEP 97110-747 - Santa Maria - Rio Grande do Sul. Telefone: (51) 3226-6630</p>
	<p>OBRA: REFEITÓRIO</p>
<p>LOCAL: IF FARROUPILHA - CAMPUS JÚLIO DE CASTILHOS</p>	<p>ÁREA: 1.622,52 m²</p>
<p>PROJETO: PROJETO ARQUITETÔNICO</p>	<p>ESCALA: 1/100</p>
<p>CONTEÚDO: REFORMA DO TELHADO</p>	<p>DATA: Julho/2018</p>
<p>PROPRIETÁRIO: INSTITUTO FEDERAL FARROUPILHA</p>	<p>DESENHO: João</p>
<p>RESPONSÁVEL: ENG. CIVIL JOÃO MANOEL MÁXIMO DE CAMARGO CREA RS 039139</p>	<p>PRANCHA: ARQ 03/12</p>