

# CAMPUS SANTO AUGUSTO

COLEGIADO DE CAMPUS

GABINETE DO(A)  
DIRETOR(A) GERAL

Assessorias

DIRETORIA DE PLANEJAMENTO  
E DESENVOLVIMENTO  
INSTITUCIONAL

Coordenação de  
Gestão de Pessoas

Coordenação de  
Tecnologia da Informação

Unidade de  
Gestão de Documentos

DIRETORIA DE  
ADMINISTRAÇÃO

Coordenação de  
Almoxarifado e Patrimônio

Coordenação de  
Infraestrutura

Coordenação de  
Licitações e Contratos

Coordenação de  
Orçamento e Finanças

DIRETORIA  
DE ENSINO

Biblioteca

Coordenação de  
Ações Inclusivas

Coordenação de  
Assistência Estudantil

Coordenação  
Geral de Ensino

Coordenações de  
Cursos Superiores

Coordenação de  
Educação a Distância

Coordenações de  
Eixos Tecnológicos

Coordenação de Projeja

Setor de Assessoria  
Pedagógica

Coordenação de  
Registros Acadêmicos

DIRETORIA DE PESQUISA,  
EXTENSÃO E PRODUÇÃO

Coordenação  
de Extensão

Coordenação de Pesquisa,  
Pós-Graduação e Inovação

Coordenação  
de Produção

primeiro  
passo

Conhecer



INSTITUTO FEDERAL  
Farroupilha

**GABINETE DO(A)  
DIRETOR(A) GERAL**

Assessorias

CARGO	ATUAL	FG	SUBSTITUTO
Direção Geral	Márcia Fink	CD2	Teoura Benetti
Chefia de Gabinete	Deyse Lili Kuhn Class	FG01	Ledir Marinice Coro
Assessoria de Comunicação	Carla M Maron Araujo Maria Stela Paris	-	-

CARGO	ATUAL	FG	SUBSTITUTO
Auditoria	Luciana Paslauski Knebel	-	-

**▸ Direção Geral**

**Apresentação**

Gabinete da Direção  
Geral

Assessoria de  
Comunicação

Auditoria

Agenda da Direção  
Geral

CARGO	ATUAL	FG	SUBSTITUTO
Direção de Ensino	<b>Teoura Benetti</b>	CD3	Cleitom José Richter
SAP	<b>Odair José Kunzler</b> Saulo Stevan Pasa	FG05	Graziane Berte Boesing
CGE	<b>Cleitom José Richter</b>	FG01	Saulo Stevan Pasa
Biblioteca	Daniela C. Paulo D Acampora Evandro De Godoi	-	-
CRA	<b>Cristiano Santos Rossoni</b> Jeferson Estevão Fernandes Graziane Berte Boesing	FG02	Jeferson Estevão Fernandes
CAI	<b>Ana Letícia de Oliveira</b> Danilo Garcia Weich	FG02	Juliani Natália dos Santos

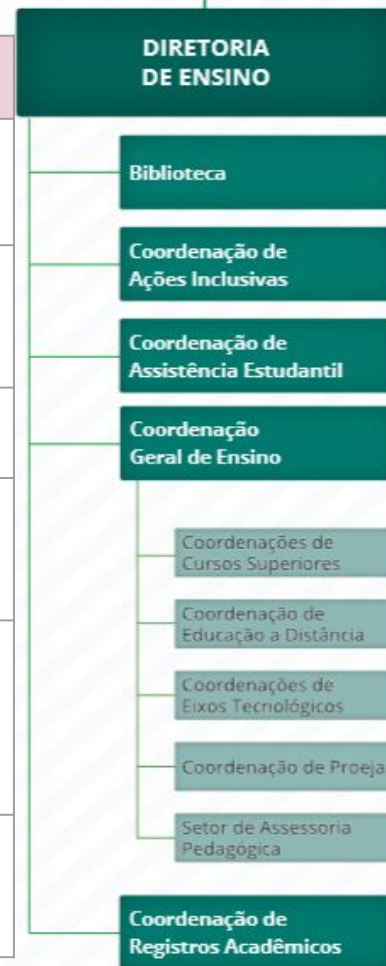

<https://www.iffarroupilha.edu.br/ensino-santoaugusto/sobre>

CARGO	ATUAL	FG	SUBSTITUTO
CAE	<p><b>Marcos C. Wollmann Santos</b></p> <p>Cimara Daiana Freddi</p> <p>Damaris Wehrmann Robaert</p> <p>Daniele Uhlmann Anacleto</p> <p>Debora Cristina Speroni</p> <p>Gabriela Perusatto Llano</p> <p>Joseane Pazzini Eckhardt</p> <p>Kátia Luana Mendes</p> <p>Rudinei Rozin</p>	FG01	Daniele Uhlmann Anacleto

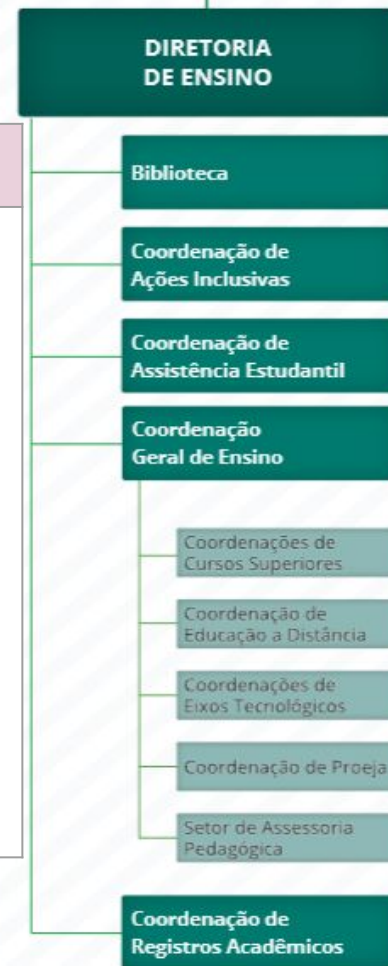

CARGO	ATUAL	FG	SUBSTITUTO
DPEP	<b>Tarcísio Samborski</b>	CD4	Marieli da Silva Marques
Extensão	<b>Osmar Luis Freitag Bencke</b> Francisco Sperotto Flores	FG02	Francisco Sperotto Flores
Pesquisa	<b>Marieli da Silva Marques</b>	FG05	-
Produção	<b>Jarbas Machado de Melo</b> Evandro Vanderlei Steffen Fernando H. da R. Schreiber Itamar Ganchoroski Barcelos Maicon Desconsi Sirineu Jose Sicheski	FG02	Evandro Vanderlei Steffen

4 Pesquisa, Extensão e Produção

Apresentação

Pesquisa, Pós-Graduação e Inovação

Extensão

Produção

DIRETORIA DE PESQUISA, EXTENSÃO E PRODUÇÃO

Coordenação de Extensão

Coordenação de Pesquisa, Pós-Graduação e Inovação

Coordenação de Produção

▸ Pesquisa,  
Extensão e  
Produção

Apresentação

Pesquisa, Pós-  
Graduação e Inovação

Extensão

Produção

CARGO	ATUAL	FG	SUBSTITUTO
LEPES	Denise F. de Lima Rocha Gustav W. Wageck Leyen Maria Fernanda da S. C. M Luciana de Oliveira Adolpho Luciane Marili Da Silva	-	-

DIRETORIA DE PESQUISA,  
EXTENSÃO E PRODUÇÃO

Coordenação  
de Extensão

Coordenação de Pesquisa,  
Pós-Graduação e Inovação

Coordenação  
de Produção

## Administração

### Apresentação

Almoxarifado e Patrimônio

Infraestrutura

Licitação e Contratos

Orçamento e Finanças

### DIRETORIA DE ADMINISTRAÇÃO

Coordenação de Almoxarifado e Patrimônio

Coordenação de Infraestrutura

Coordenação de Licitações e Contratos

Coordenação de Orçamento e Finanças

CARGO	ATUAL	FG	SUBSTITUTO
DAD	<b>Caroline Maria Toebe Alves</b>	CD4	Elizangela S. Pasa
Almoxarifado e Patrimônio	<b>Paula Margot Beddinn</b> Marcos Regis Penno <b>Romerson Seidel Gibicoski</b>	FG02	Marcos Regis Penno
Frotas	<b>Paula Margot Beddinn</b>	-	Marcos C. W Santos
Infraestrutura	<b>Marciano Percíncula</b> <b>Fabiola Foderati Machado</b> Nelson	FG02	Sirineu Jose Sicheski



CARGO	ATUAL	FG	SUBSTITUTO
Licitações	<b>Leonidas L. R. de Assuncao</b> Verlaine D. Brasil Gerlach	FG02	Juliano Vivian
Contratos	Juliano Vivian	FG05	-
COF	<b>Elizangela S. Pasa</b> Ian Fabricio Brites Marcos J. Andrighetto <b>Silviana Delavechia Gibicoski</b>	FG01	Marcos J. Andrighetto

#### Administração

##### Apresentação

Almoxarifado e Patrimônio

Infraestrutura

Licitação e Contratos

Orçamento e Finanças

#### DIRETORIA DE ADMINISTRAÇÃO

Coordenação de Almoxarifado e Patrimônio

Coordenação de Infraestrutura

Coordenação de Licitações e Contratos

Coordenação de Orçamento e Finanças



## Desenvolvimento Institucional

### Apresentação

Gestão de Pessoas

Tecnologia da Informação

Gestão de Documentos

Projetos Institucionais de Desenvolvimento

CARGO	ATUAL	FG	SUBSTITUTO
DPI	<b>Lizandra Forgiarini Lucca</b>	CD4	Ana Luisa H. Lorenzon
CGP E UGD	<b>Ana Luisa H. Lorenzon</b> Leandra L. Marchioro Ritter Ledir Marinice Coro	FG02	Leandra L. Marchioro Ritter
CTI	<b>Giovani Felipe Jahn</b> Leonardo M. P. Benvenuti Ricardo Pasqualotti	FG02	Ricardo Pasqualotti

## DIRETORIA DE PLANEJAMENTO E DESENVOLVIMENTO INSTITUCIONAL

Coordenação de Gestão de Pessoas

Coordenação de Tecnologia da Informação

Unidade de Gestão de Documentos