



MINISTÉRIO DA EDUCAÇÃO
INSTITUTO FEDERAL FARROUPILHA
CAMPUS PANAMBI

ANEXO I

Acessando uma sala de reuniões criada

Para melhor experiência, recomenda-se a utilização de um fone de ouvido, para evitar muitos ruídos ou ecos.

Utilize o link que lhe foi enviado previamente, normalmente com o padrão a seguir (link apenas demonstrativo):

<https://conferenciaweb.rnp.br/webconf/nomedocriadoradasala>.

Após acessar o link recebido, insira seu nome completo (nome que será exibido na transmissão):

The screenshot shows the Conferênciaweb interface. At the top, there are logos for 'Conferênciaweb' and 'nortovideo', along with a grid icon and an 'Entrar' button. Below the navigation bar, there are tabs for 'Comunidades' and 'Conferências'. The main content area displays a welcome message: 'Seja bem-vindo à sala de reuniões:'. Below this, it states 'Esta é uma conferência pública. O estado atual da reunião é: em andamento!' with 'em andamento!' in a green box. A note says 'Para participar, faça login abaixo'. The 'Login' section is divided into two columns. The left column is for 'Já tenho uma conta' and features the 'cafe' logo (comunidade acadêmica federada) and an 'Entrar' button. The right column is for 'Não tenho uma conta' and is highlighted with a red box; it contains a text input field labeled 'Seu nome completo' and an 'Entrar' button. At the bottom, there are links for 'Minha conta não é federada' and 'ou conectar com' followed by 'Facebook' and 'Google' buttons.



MINISTÉRIO DA EDUCAÇÃO
INSTITUTO FEDERAL FARROUPILHA
CAMPUS PANAMBI

Será solicitado confirmação do nome, se estiver correto, confirme:

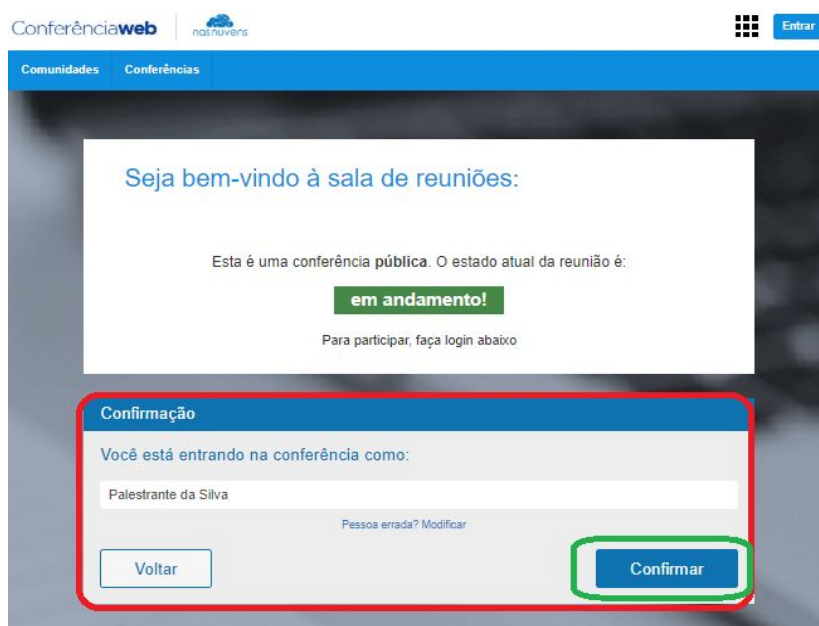

Você terá de aguardar a permissão do moderador da sala para ingresso.



Após aprovado o ingresso na sala, você deve escolher se entrará com microfone ou apenas ouvinte, clique no ícone do microfone.

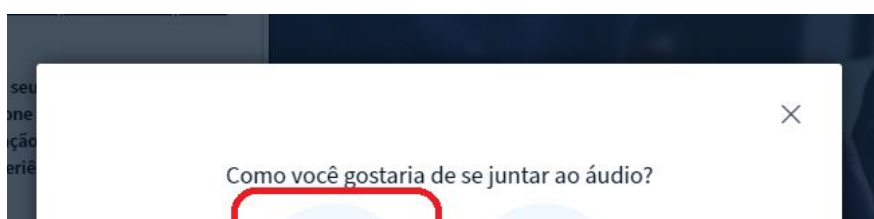



MINISTÉRIO DA EDUCAÇÃO
INSTITUTO FEDERAL FARROUPILHA
CAMPUS PANAMBI

Permita que o sistema acesse seu microfone.

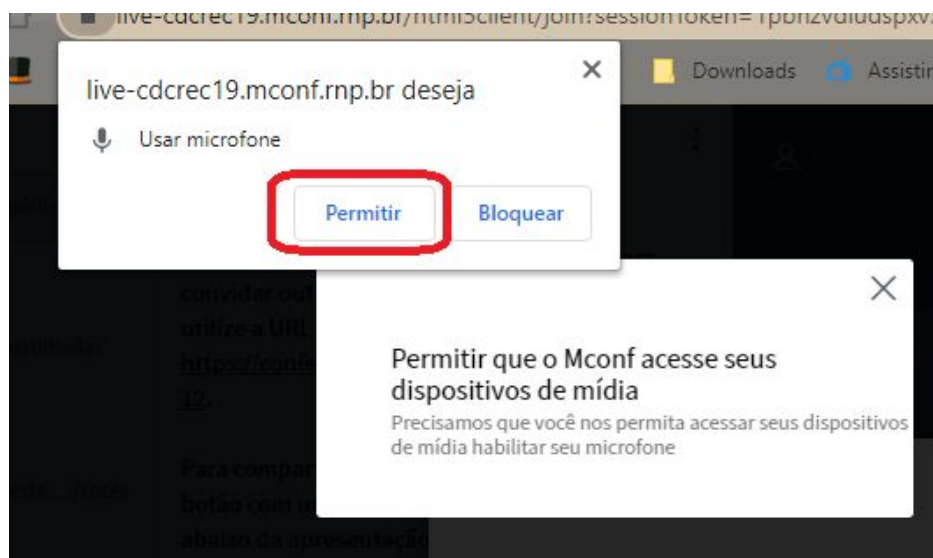

Realize o teste de áudio, caso consiga ouvir sua voz, clique em sim.



MINISTÉRIO DA EDUCAÇÃO
INSTITUTO FEDERAL FARROUPILHA
CAMPUS PANAMBI



Pronto, você ingressou na sala, utilize os botões para ativar e desativar áudio e câmera.

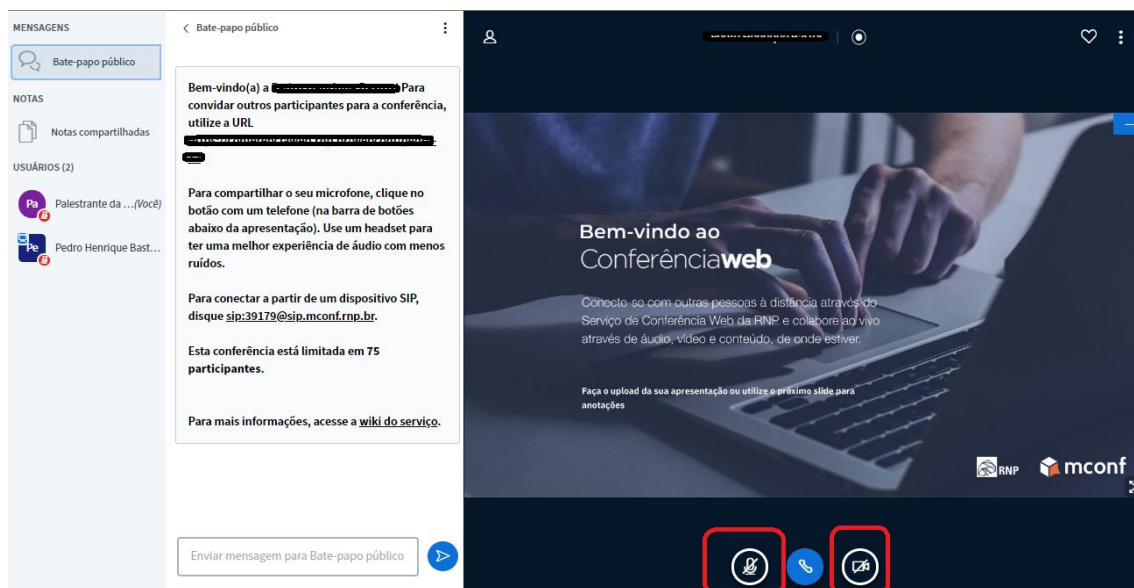

Permita o acesso à câmera do computador, para aparecer na transmissão.



MINISTÉRIO DA EDUCAÇÃO
INSTITUTO FEDERAL FARROUPILHA
CAMPUS PANAMBI

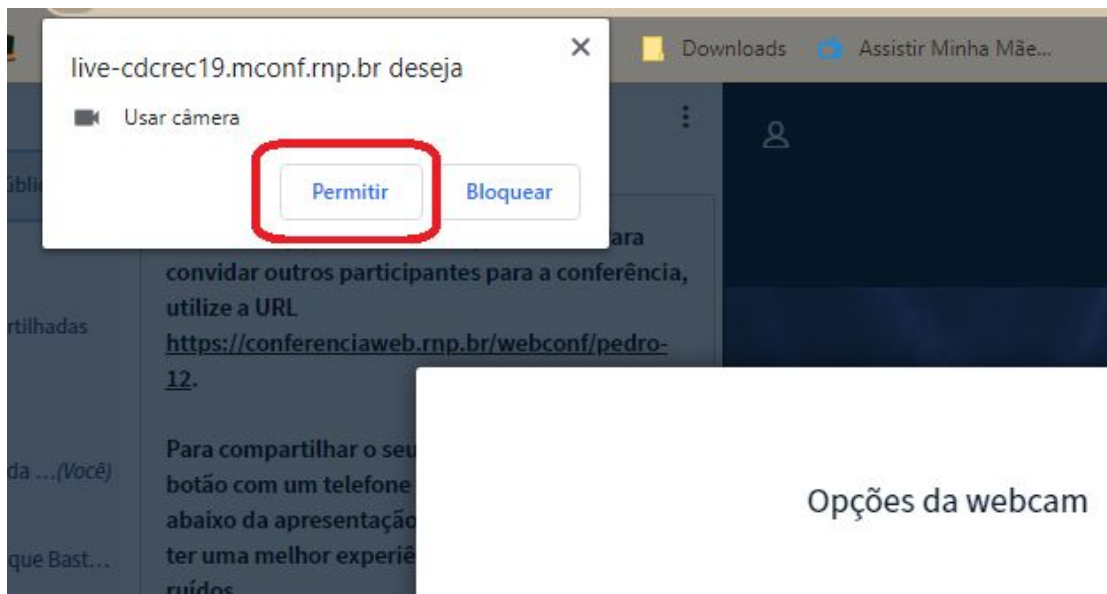

Caso você esteja aparecendo no quadro, clique em iniciar



Carregando um arquivo para apresentação:



MINISTÉRIO DA EDUCAÇÃO
INSTITUTO FEDERAL FARROUPILHA
CAMPUS PANAMBI

Deve-se clicar no ícone + e em carregar apresentação:

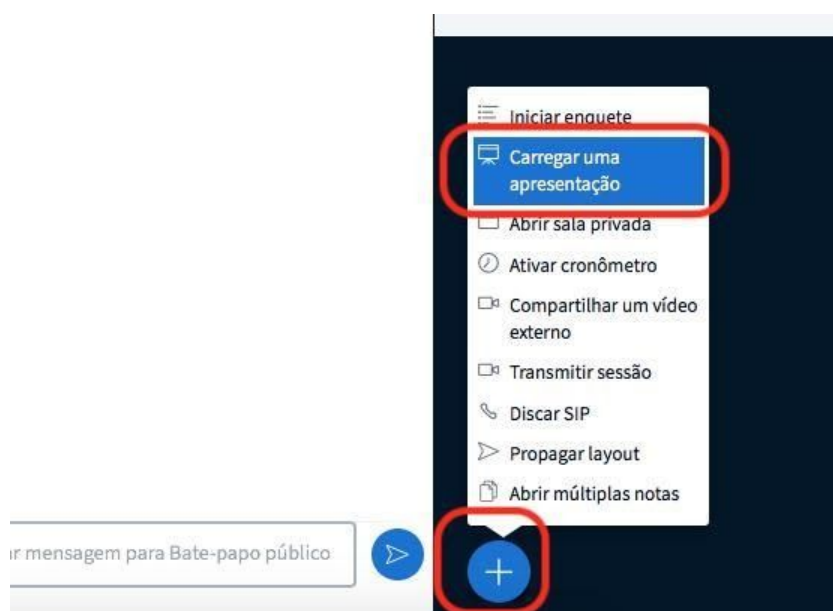

Na janela que se abre clique em carregar arquivos escolha o documento que deseja apresentar, após clique em confirmar e aguarde a tela retornar para a sala de reunião.

Apresentação

Fechar

Enviar

Como apresentador, você pode enviar qualquer documento do Office ou arquivo PDF. Para melhores resultados, recomendamos que se carregue arquivos em PDF. Por favor, certifique-se de que uma apresentação seja selecionada usando a caixa de seleção circular à direita.

default.pdf



ATUAL Campus Panambi.jpg



Presentation1.pptx **Arquivo carregado** Carregar arquivo...





MINISTÉRIO DA EDUCAÇÃO
INSTITUTO FEDERAL FARROUPILHA
CAMPUS PANAMBI

Observe que a apresentação aparecerá na tela. Para passar os slides, basta clicar nas setas.

The screenshot shows a web browser window with the address bar displaying 'live-ufba08.mconf.rnp.br/html5client/join?sessionToken=dw1gjz0furlamkfm'. The page title is 'ConferênciaWeb - Lucas'. The main content area displays a presentation slide with the title 'Apresentação' and a yellow honeycomb background. A navigation bar at the bottom of the slide shows 'Slide 1' with left and right arrows. The left sidebar contains a chat window with messages and a list of users.

Observações: o arquivo da apresentação deve estar no formato PDF com tamanho máximo de 20 MB!